Léo, la fabuleuse histoire de Léonard de Vinci

DÈS 8 ANS

Film d'animation (1h37) *avec les voix d'André Dussollier, Marion Cotillard*

Bienvenue dans la Renaissance ! Une époque où artistes, savants, rois et reines inventent un monde nouveau. Parmi eux, un curieux personnage passe ses journées à dessiner d'étranges machines.

Mer 28/02	Jeu 29/02	Ven 01/03	Dim 03/03
16h	18h	18h	15h

Daaaaaali !

Comédie dramatique (1h18)

de Quentin Dupieux avec Anaïs Demoustier, Gilles Lellouche, Edouard Baer

Une journaliste française rencontre Salvador Dali à plusieurs reprises pour un projet de documentaire.

Mer 28/02	Sam 02/03	Dim 03/03
18h	18h	17h

Captives

Drame historique (1h50) *d'Arnaud des Pallières avec Mélanie Thierry, Josiane Balasko, Marina Foïs*

Le film est une plongée dans l'asile de la Pitié-Salpêtrière au XIXe siècle, où l'on internait, souvent sous contrainte et parfois pour la vie entière, les femmes jugées "folles", les prostituées, ou encore les rebelles…

Mer 28/02	Sam 02/03
20h	20h

Grosses colères et fantaisie

DÈS 3 ANS

Programme d'animation (0h45) (2022)

de Célia Tisserant, Arnaud Demuynck, Frits Standaert

Un programme de cinq courts métrages sur le pouvoir des émotions et de l'imagination.

Jeu 29/02 > 10h

May december

VOST

Drame-romance (1h57) *de Todd Haynes avec Natalie Portman, Julianne Moore, Charles Melton*

Pour préparer son nouveau rôle, une actrice célèbre vient rencontrer celle qu'elle va incarner à l'écran, dont la vie sentimentale a enflammé la presse à scandale et passionné le pays 20 ans plus tôt.

Jeu 29/02	Ven 01/03
20h	20h

Coco

DÈS 8 ANS

Film d'animation des studios Disney (1h42) (2017)

Mer 06/03 > 14h30

Wish
Asha et la bonne étoile

DÈS 6 ANS

Film d'animation des studios Disney (1h42) (2022)

Jeu 07/03 > 14h30

Le dernier Jaguar

DÈS 6 ANS

Film d'aventures familial (1h40) *de Gilles de Maistre avec Emily Bett Rickards, Lumi Pollack*

Le film raconte la très belle et émouvante histoire d'amitié entre une jeune adolescente et un jaguar, dans des paysages à couper le souffle, tout en alertant sur le trafic d'animaux sauvages en Amazonie.

Mer 06/03	Jeu 07/03
18h	18h

Iron claw

VOST

Biopic-drame (2h13) *de Sean Durkin avec Zac Efron, Harris Dickinson*

Les inséparables frères Von Erich ont marqué l'histoire du catch pro des années 80. Entrainés de main de fer par un père tyrannique, ils vont devoir se battre sur le ring et dans leur vie. Entre triomphes et tragédies, cette pépite est inspirée de leur propre histoire.

Mer 06/03	Dim 10/03
20h	17h

Bonnard, Pierre et Marthe

Biopic (2h02)

de Martin Provost avec Cécile de France, Vincent Macaigne, Stacy Martin

Pierre Bonnard ne serait pas le peintre que tout le monde connaît sans l'énigmatique Marthe qui occupe à elle seule presque un tiers de son œuvre…

Jeu 07/03	Sam 09/03
20h	18h30

Cocorico

Comédie (1h31) *de Julien Hervé avec Christian Clavier, Didier Bourdon, Sylvie Testud*

Sur le point de se marier, Alice et François décident de réunir leurs deux familles. Pour l'occasion, ils réservent à leurs parents un cadeau original : des tests ADN pour que chacun puisse découvrir les origines de ses ancêtres. Mais la surprise va virer au fiasco...

Ven 08/03	Sam 09/03	Dim 10/03
14h	16h30	15h

Notre corps

Documentaire (2h48) (2023) *de Claire Simon*

Dans un hôpital parisien, Claire Simon filme un service où les destins de femmes se croisent : IVG, endométriose, PMA, maternité, transition de genre, cancer... Là, elle recueille les histoires de ces personnes : leurs espoirs, leurs désirs, mais aussi leurs peurs. Le destin de Claire Simon croisera bientôt le leur, dans cette œuvre essentielle de cinéma et d'humanité.

Séance proposée dans le cadre de la Journée internationale des droits des femmes.

Ven 08/03 > 20h

Anatomie d'une chute

SÉANCE EN +

Palme d'Or 2023 à Cannes

Drame (2h31) *de Justine Triet avec Sandra Hüller, Swann Arlaud*

Le film raconte le procès d'une écrivaine accusée d'avoir tué son mari.

Mer 13/03 > 20h

CINÉ CULTE AVEC L'ACC

Mon nom est Personne

VF

Western italien (1h54) (1973) *de De Tonino Valerii avec Henry Fonda, Terence Hill*

Un jeune aventurier "Personne" croise sur sa route le héros de son enfance, Jack Beauregard, une figure mythique de l'Ouest.

Jeu 14/03 > 20h

Bob Marley : One Love

VOST / VF

Biopic musical (1h47) *de Reinaldo Marcus Green avec Kingsley Ben-Adir*

Le film célèbre la vie et la musique d'une icône qui a inspiré des générations à travers son message d'amour et d'unité. Découvrez l'histoire puissante de Bob Marley, sa résilience face à l'adversité, le chemin qui l'a amené à sa musique révolutionnaire.

Ven 15/03	Sam 16/03	Dim 17/03
VF 20h	VO 17h30	VO 14h30

VOXFERATU #17 1 film : Tarif normal / 2 films : 10€

Vermines

12

Epouvante-horreur (1h45) *de Sébastien Vaniček avec Sofia Lesaffre, Jérôme Niel*

Face à une invasion d'araignées, les habitants d'un immeuble vont devoir survivre.

Sam 16/03 > 20h

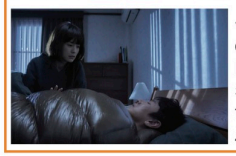

Sleep

Grand prix du Festival de Gérardmer 2024

Comédie-épouvante-horreur (1h35) *de Jason Yu avec Yu-mi Jeong*

La vie d'un jeune couple est bouleversée quand le mari devient somnambule et se transforme en quelqu'un d'autre la nuit tombée… ***Des images peuvent heurter la sensibilité des spectateurs***

Sam 16/03 > 22h

CINÉ DISCUSSION

Médecin de campagne

Comédie dramatique (1h42) (2016) *de Thomas Lilti avec François Cluzet, Marianne Denicourt, Isabelle Sadoyan*

Tous les habitants, dans ce coin de campagne, peuvent compter sur Jean-Pierre, le médecin qui les ausculte, les soigne et les rassure. Malade à son tour, Jean-Pierre voit débarquer Nathalie, venue pour le seconder. Mais parviendra-t-elle à s'adapter à cette nouvelle vie et à remplacer celui qui se croyait… irremplaçable ? ***Ciné-discussion avec des praticiens et des élus, à propos des déserts médicaux en milieu rural.***

Dim 17/03 > 17h

1,2,3 CINÉ AVEC L'ACC

La colline aux cailloux

DÈS 3 ANS

3 courts-métrages (52 min)

Un programme qui évoque la différence, le déracinement et la persévérance avec une bonne dose d'espoir et de solidarité !

Mer 20/03	Dim 24/03
17h	11h

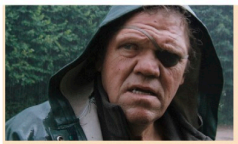

L'homme d'argile

CINÉ RENCONTRE

Drame-romance (1h34) *d'Anais Tellenne avec Emmanuelle Devos, Raphaël Thiéry, Mireille Pitot*

Rapahël est un timide gardien de château au visage de cyclope, chasseur de taupes et joueur de cornemuse. Il revit quand l'héritière du manoir, une artiste contemporaine, débarque et le prend comme modèle. Un film atypique et poétique. ****Ciné-rencontre avec le comédien Raphaël Thiéry Raphaël Thiery est un comédien, conteur et musicien (cornemuse), originaire du Morvan. En 1987, il crée le groupe de musique traditionnelle folk "Faubourg de Boignard" qui l'amènera à voyager aux quatre coins du monde. Depuis 2016, il apparait dans de nombreux courts-métrages, films et séries.***

Mer 20/03	Jeu 21/03	*Ven 22/03
18h	18h	20h

Le Molière imaginaire

Biopic (1h34) *d'Olivier Py avec Laurent Lafitte, Bertrand de Roffignac*

Paris, 17 février 1673. Comme tous les soirs, Molière monte sur la scène du théâtre du Palais-Royal pour jouer Le malade imaginaire. Ce sera sa dernière représentation.

Mer 20/03	Dim 24/03
20h	17h

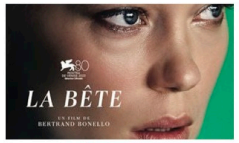

La bête

Drame-science-fiction (2h26) *de Bertrand Bonello avec Léa Seydoux, George MacKay, Guslagie Malanda*

Dans un futur proche où règne l'intelligence artificielle, les émotions humaines sont devenues une menace. Pour s'en débarrasser, Gabrielle doit purifier son ADN…

Jeu 21/03	Sam 23/03
20h	18h30

Maison de retraite 2

Comédie (1h42) *de Claude Zidi Jr. avec Kev Adams, Jean Reno, Daniel Prévost*
Quand le foyer Lino Vartan - qui accueille jeunes orphelins et seniors - doit fermer pour raisons sanitaires, Milann n'a pas d'autre choix que de répondre à l'invitation d'une maison de retraite dans le Sud qui les accueille pour l'été…

Ven 22/03	Sam 23/03	Dim 24/03
14h	16h30	15h

A man — VOST

Thriller japonais (2h01) *de Kei Ishikawa avec Satoshi Tsumabuki*
Rie découvre que son mari disparu n'est pas celui qu'il prétendait être. Elle engage un avocat pour connaître la véritable identité de celui qu'elle aimait. *"Naviguant entre romance et thriller, ce film d'un jeune réalisateur au talent prometteur nous entraîne dans un troublant jeu de miroirs." (La croix)*

Mer 27/03	Sam 30/03
18h	17h30

Black tea — VOST

Drame-romance (1h49) *d'Abderrahmane Sissako avec Nina Melo, Han Chang*
Aya, une jeune femme ivoirienne d'une trentaine d'années, émigre en Chine, où elle travaille dans une boutique d'export de thé avec Cai, un Chinois de 45 ans. Ils tombent amoureux.

Mer 27/03	Ven 29/03
20h15	20h

Vivants

Drame (1h23) *d'Alix Delaporte avec Alice Isaaz, Roschdy Zem, Vincent Elbaz*
Gabrielle intègre une prestigieuse émission de reportages. Elle doit très vite trouver sa place au sein d'une équipe de grands reporters, confrontés au quotidien d'un métier qui change, avec des moyens toujours plus réduits, face aux nouveaux canaux…

Jeu 28/03	Dim 31/03
20h	15h

Dune : Deuxième partie — VOST / VF

Science-Fiction (2h46) *de Denis Villeneuve avec Timothée Chalamet, Zendaya*
Paul Atreides s'unit à Chani et aux Fremen pour mener la révolte contre ceux qui ont anéanti sa famille. Hanté par de sombres prémonitions, il se trouve devoir choisir entre l'amour de sa vie et le destin de l'univers.

Sam 30/03	Dim 31/03	Lun 01/04
VO 20h	VF 17h	VO 16h

Une vie — VOST / VF

Biopic (1h49) *de James Hawes avec Anthony Hopkins, Johnny Flynn, Lena Olin*
Prague, 1938. Alors que la ville est sur le point de tomber aux mains des nazis, un banquier londonien va tout mettre en œuvre pour sauver des centaines d'enfants promis à une mort certaine dans les camps de concentration.

Mer 03/04	Ven 05/04	Sam 06/04
VO 20h	VF 20h	VO 19h

L'empire

Com. dramatique (1h50) *de Bruno Dumont avec Fabrice Luchini, Camille Cottin*
Les extra-terrestres visitent le nord de la France afin d'envahir le pays, sous le regard dubitatif des habitants et de la gendarmerie locale désemparée. Une vision caustique, cruelle et déjantée de La Guerre des étoiles.

Jeu 04/04	Dim 07/04
20h	17h

Les chèvres !

Comédie (1h40) *de Fred Cavayé avec Dany Boon, Jérôme Commandeur*
Saviez-vous qu'au XVIIe, les animaux pouvaient être jugés pour avoir commis un crime ? Maître Pompignac pense avoir trouvé l'affaire de sa vie : défendre la jeune et innocente Josette, accusée à tort du meurtre d'un maréchal…

Ven 05/04	Sam 06/04	Dim 07/04
14h	17h	15h

Séance surprise

Coup de cœur des cinémas Art et Essai
Laissez-vous porter, on choisit pour vous un film en avant-première, parmi les meilleurs films à sortir très bientôt en salles.
Lun 08/04 > 20h
Tarif unique pour tous pour cette séance : 5 €

Boléro

Biopic musical (2h) *d'Anne Fontaine avec Raphaël Personnaz, Doria Tillier*
1928, les années folles. La danseuse Ida Rubinstein commande à Maurice Ravel la musique de son prochain ballet. Il va alors plonger au plus profond de lui-même pour créer son oeuvre universelle, le Bolero.

Ven 12/04	Ven 12/04	Dim 14/04
14h	20h	15h

Hors-saison 80

Comédie dramatique (1h55) *de Stéphane Brizé avec Guillaume Canet, Alba Rohrwacher*
Mathieu, star du cinéma vient diluer sa mélancolie dans les bains à remous d'une thalasso. Par hasard, il retrouve Alice qu'il a connu quinze ans plus tôt.

Mer 10/04	Sam 13/04	Dim 14/04
20h	20h	17h30

POURQUOI DEVENIR ADHÉRENT ?

L'adhésion permet de soutenir notre association et les actions que nous menons et de bénéficier du tarif réduit (5€ au lieu de 7 pour les films ; 10€ au lieu de 15 pour les opéras-ballets et les retransmissions de la Comédie Française ; 10€ au lieu de 12 pour les concerts et spectacles).
> Demandez votre bulletin d'adhésion au guichet.
Merci pour votre soutien et de votre fidélité.

> RETROUVEZ LE PROGRAMME DES SÉANCES
- www.levox.fr/films/du-cinema-dans-mon-village
- Facebook : ducinemadansmonvillage

… À VENIR DANS LE PROCHAIN PROGRAMME …

Boléro / La salle des profs / Bis repetita / Kung fu panda 4 Pas de vagues / Rosalie / They shot the piano player / …

PRÉFÈTE DE LA RÉGION CENTRE-VAL DE LOIRE — Direction régionale des affaires culturelles

Soyons curieux des arts et des autres !

CINÉMA - CAFÉ - CONCERT

VOX

PROGRAMME
DU 28 FÉVRIER AU 7 AVRIL 2024

Cinéma associatif
CLASSÉ ART ET ESSAI, JEUNE PUBLIC, PATRIMOINE ET RÉPERTOIRE

28 place du Vieux Marché - 45220 CHÂTEAU-RENARD
02 18 12 51 98 - levox@levox.fr
www.levox.fr
cinecafeconcertvox
WWW.LEVOX.FR